ÉQUIVALENT EN EAU DE LA NEIGE AU SOL : RÉGION HYDROGRAPHIQUE DE L'OUTAOUAIS ET DE MONTRÉAL

Écart à la normale (cm)

Fin janvier 2024

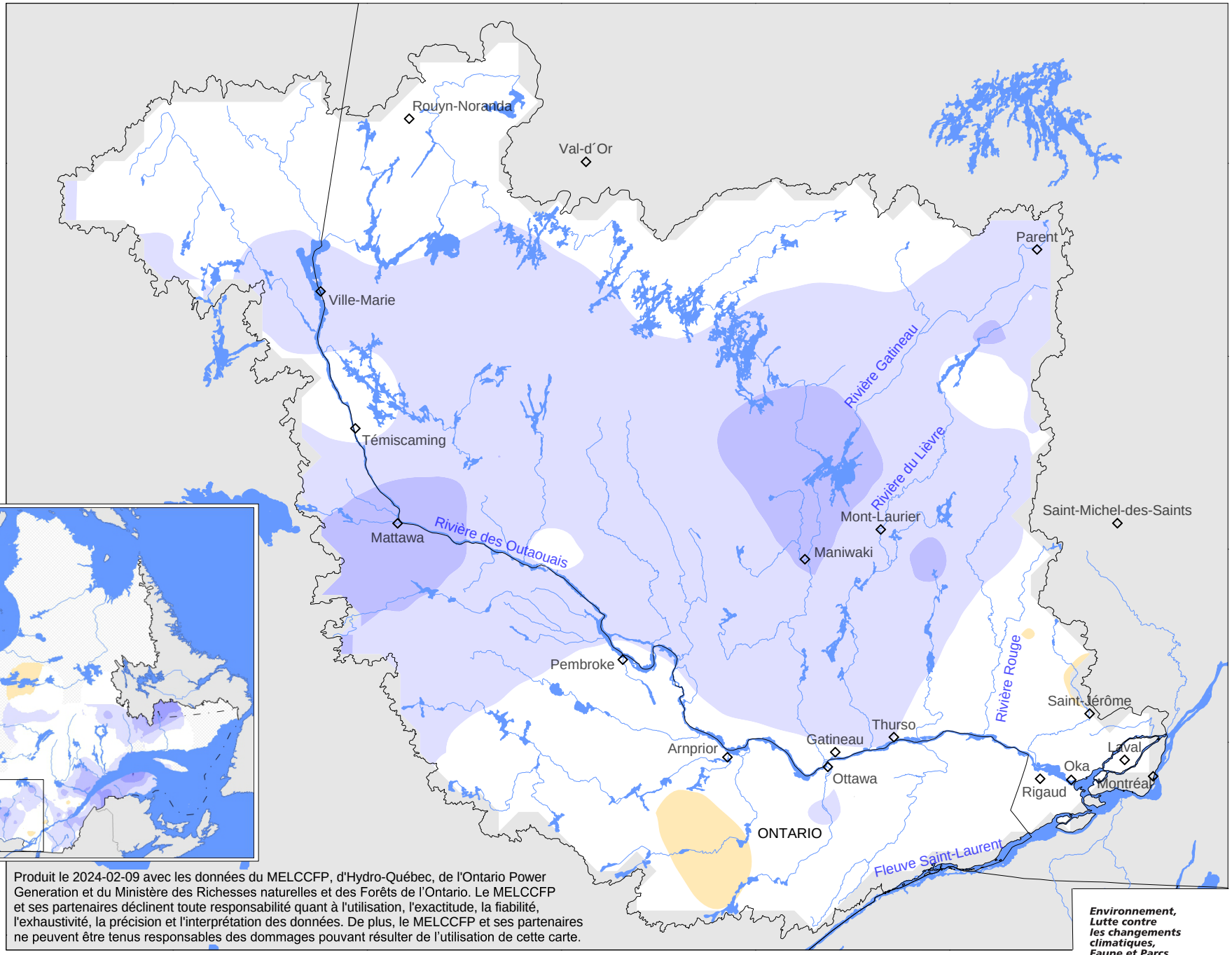

Produit le 2024-02-09 avec les données du MELCCFP, d'Hydro-Québec, de l'Ontario Power Generation et du Ministère des Richesses naturelles et des Forêts de l'Ontario. Le MELCCFP et ses partenaires déclinent toute responsabilité quant à l'utilisation, l'exactitude, la fiabilité, l'exhaustivité, la précision et l'interprétation des données. De plus, le MELCCFP et ses partenaires ne peuvent être tenus responsables des dommages pouvant résulter de l'utilisation de cette carte.

-20 -15 -10 -5 0 5 10 15 20

Environnement, Lutte contre les changements climatiques, Faune et Parcs

Québec

© Gouvernement du Québec, tous droits réservés, 2024