ÉQUIVALENT EN EAU DE LA NEIGE AU SOL : RÉGION HYDROGRAPHIQUE DE L'OUTAOUAIS ET DE MONTRÉAL

Écart à la normale (cm)

Fin avril 2025

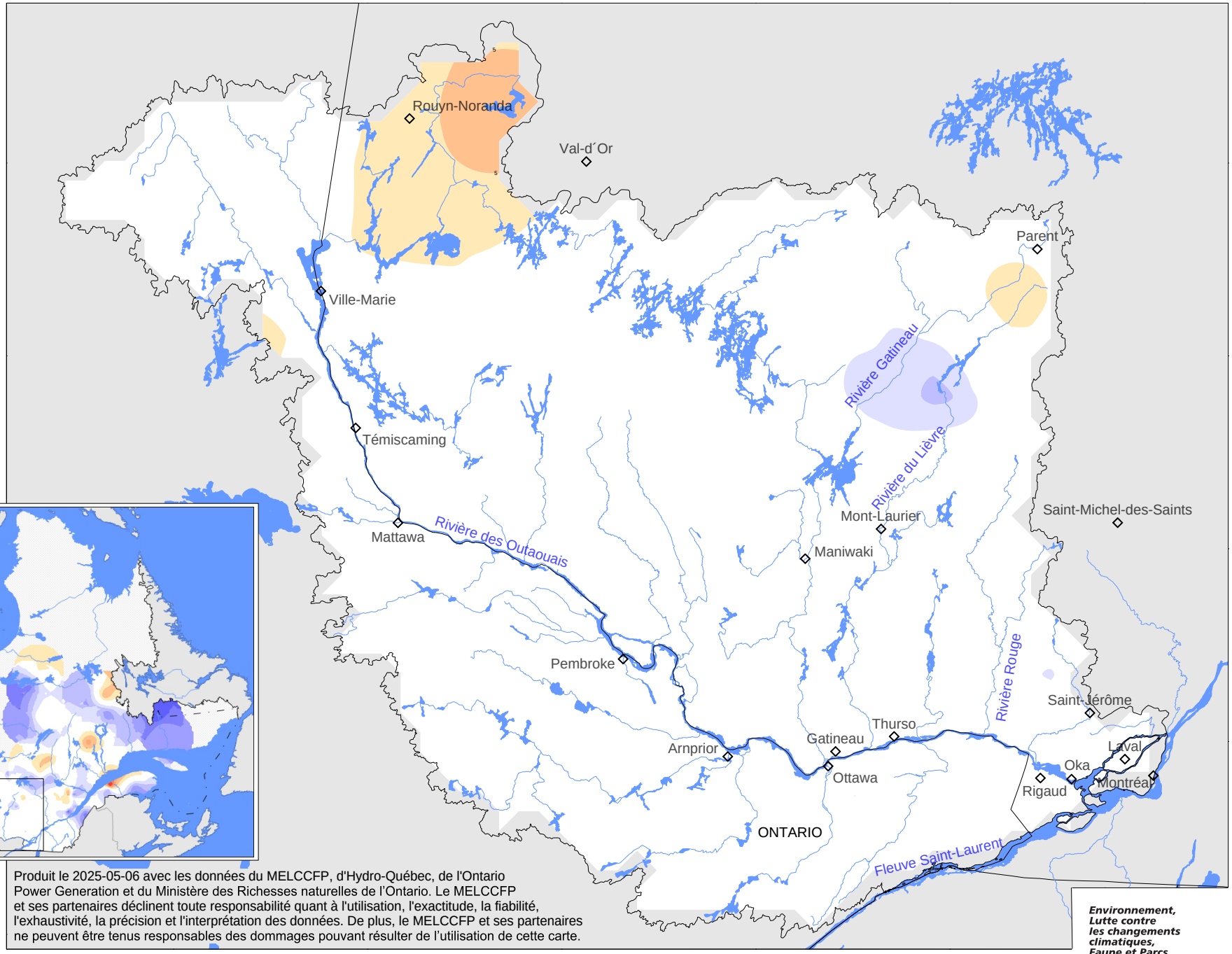

Produit le 2025-05-06 avec les données du MELCCFP, d'Hydro-Québec, de l'Ontario Power Generation et du Ministère des Richesses naturelles de l'Ontario. Le MELCCFP et ses partenaires déclinent toute responsabilité quant à l'utilisation, l'exactitude, la fiabilité, l'exhaustivité, la précision et l'interprétation des données. De plus, le MELCCFP et ses partenaires ne peuvent être tenus responsables des dommages pouvant résulter de l'utilisation de cette carte.

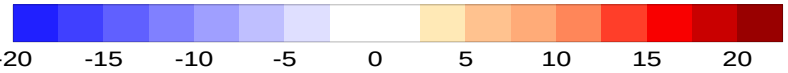

Environnement, Lutte contre les changements climatiques, Faune et Parcs

Québec

© Gouvernement du Québec, tous droits réservés, 2025